EUROgenetik RINDERBESAMUNG

Das Finale nach 70 Jahren!

BVN

Harmonogram Parady Buhajów

In 1948... wie alles begann!

		NAME	HB-NR.	GEBOREN	MARKTORT	AUFZÜCHTER	ZÜCHTER	QR-CODE
1		**Hahn** **V:** HERNACH	10/400710 **M:** OLIVIA	28.10.2018	Dettelbach **MV:** URGENT	Maurer Josef, Massendorf **M-Ø:** 5/4 7:073 4,30 3,73 568	Hahn Michael, Gleissenberg **M-HL:** 19. 8.221 4,27 3,55 643	
2		**KERPEN** **V:** KELOR	10/400660 **M:** HONNI	03.02.2019	ab Stall **MV:** HERNACH	Regus Hans-J. u. K. GdbR, Oberhöchstädt **M-Ø:** 2/2 7.313 3,88 3,65 550	Regus Hans-J. u. K. GdbR, Oberhöchstädt **M-HL:** 18. 8.730 3,87 3,60 652	

Ob Holstein, Fleischrinder oder gefährdete Rassen: Vielfalt für unsere Landwirte

		NAME	HB-NR.	GEBOREN	MARKTORT	AUFZÜCHTER	ZÜCHTER	QR-CODE
3		**BENDZKO** **V:** BENZ	10/853081 **M:** NH MARILYN 7	05.11.2018	ab Stall **MV:** BALISTO **Mkg** +681 **F%** +0,41 **E%** +0,19	Busch GbR, Hechlingen	Busch GbR, Hechlingen	
4		**FINN** **V:** FLEMMING	10/204641 **M:** GRETE	07.11.2017	Ansbach **MV:** LAZY MOON	Bauereiß Rainer, Colmberg	Bauereiß Rainer, Colmberg	
5		**BUSTIGER P*S** **V:** BUSSARD **GZW** 110(66) **MW** 112 (71) **FW** 101 (66) **FIT** 104(69) **R** 92 **B** 103 **F** 101 **E** 111 **ER** 106	10/167675 **M:** ZEBRA	08.08.2018	Bayreuth **MV:** INCREDIBLE PP* **Mkg** +17 **F%** +0,27 **E%** +0,15 **ND** 103 **ZZ** 116 **MBK** 86 **PER** 102	Böhm Christiane, Aufseß **M-Ø:** 2/1 7.458 4,44 3,89 621 **Kp** 104 **Km** 100	Böhm Christiane, Aufseß **M-HL:** 1. 7.458 4,44 3,89 621	

HORNLOS: Die Besten Jungvererber in großer Vielfalt!

		NAME	HB-NR.	GEBOREN	MARKTORT	AUFZÜCHTER	ZÜCHTER	QR-CODE
6		**SAFETY PP*** **V:** SETRO Pp* **GZW** 126(61) **MW** 126 (66) **FW** 106 (65) **FIT** 104(64) **R** 97 **B** 111 **F** 104 **E** 100 **ER** 98	10/167688 **M:** MUSCHI	07.08.2018	Bayreuth **MV:** MAHANGO Pp* **Mkg** +1106 **F%** -0,06 **E%** -0,08 **ND** 107 **ZZ** 95 **MBK** 105 **PER** 115	Rausch Günther, Oberschwarzach **M-Ø:** 2/1 10.261 3,87 3,08 713 **Kp** 118 **Km** 104	Rausch Günther, Oberschwarzach **M-HL:** 1. 10.261 3,87 3,08 713	

7		**HEARTBEAT P*S**	10/865819	25.03.2018	Mühldorf	Hellinger Josef, Itzling	Hellinger Josef, Itzling	
		V: HERZSCHLAG	**M:** LORE		**MV:** INCREDIBLE PP*	**M-Ø:** 1/1 10.658 4,33 3,71 857	**M-HL:** 1. 10.658 4,33 3,71 857	
		GZW 125(67)	**MW** 125 (72)	**FW** 115 (66)	**FIT** 100(71)	**Mkg** +677 **F%** +0,12 **E%** +0,09	**Kp** 118	
		R 105 **B** 99	**F** 97 **E** 115	**ER** 100		**ND** 98 **ZZ** 102 **MBK** 104 **PER** 102	**Km** 102	
8		**VERLIEBT PS**	10/860335	21.03.2018	Weilheim	Geiger Lorenz u. Irmgard, Wielenbach	Geiger Lorenz u. Irmgard, Wielenbach	
		V: VOTARY P*S	**M:** TINI		**MV:** REUMUT	**M-Ø:** 1/1 8.807 4,50 3,33 689	**M-HL:** 1. 8.807 4,50 3,33 689	
		GZW 121(67)	**MW** 121 (73)	**FW** 101 (67)	**FIT** 105(71)	**Mkg** +820 **F%** +0,06 **E%** -0,09	**Kp** 115	
		R 100 **B** 107	**F** 102 **E** 111	**ER** 97		**ND** 106 **ZZ** 109 **MBK** 107 **PER** 94	**Km** 104	
9		**VOLLSPEED P*S**	10/858252	25.02.2018	Ansbach	Schwab Georg, Lintach	Schwab GbR, Lintach	
		V: VOLLGAS P*S	**M:** ESCAPE		**MV:** WALDBRAND	**M-Ø:** 4/4 8.077 4,75 3,94 702	**M-HL:** 2. 9.124 4,92 3,90 805	
		GZW 119(69)	**MW** 114 (75)	**FW** 107 (69)	**FIT** 107(72)	**Mkg** +331 **F%** +0,07 **E%** +0,09	**Kp** 113	
		R 101 **B** 84	**F** 115 **E** 120	**ER** 100		**ND** 105 **ZZ** 103 **MBK** 114 **PER** 104	**Km** 97	
10		**MAILAND PP***	10/862620	05.05.2018	Schwandorf	Bäumler M & M GbR, Obertresenfeld	Hubmann Josef GdbR, Iber	
		V: MYTHOS Pp*	**M:** TABEA Pp*		**MV:** INCREDIBLE PP*	**M-Ø:** 1/1 9.158 4,53 3,60 745	**M-HL:** 1. 9.158 4,53 3,60 745	
		GZW 129(61)	**MW** 120 (66)	**FW** 115 (62)	**FIT** 118(64)	**Mkg** +614 **F%** +0,09 **E%** +0,01	**Kp** 111	
		R 122 **B** 102	**F** 111 **E** 112	**ER** 104		**ND** 116 **ZZ** 110 **MBK** 99 **PER** 112	**Km** 107	
11		**EVIDENT Pp***	10/858393	26.07.2018	Ansbach	Tröster Christian, Döckingen	Tröster Christian, Döckingen	
		V: ETOSCHA	**M:** INGA P		**MV:** VORWEG	**M-Ø:** 2/1 8.217 4,34 3,64 656	**M-HL:** 1. 8.217 4,34 3,64 656	
		GZW 129(67)	**MW** 122 (73)	**FW** 119 (67)	**FIT** 109(69)	**Mkg** +656 **F%** +0,06 **E%** +0,06	**Kp** 104	
		R 103 **B** 101	**F** 103 **E** 114	**ER** 100		**ND** 108 **ZZ** 110 **MBK** 95 **PER** 105	**Km** 102	
12	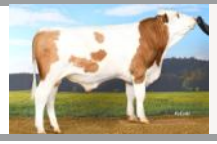	**VICTIM PP***	10/177797	30.07.2018	Osterhofen	Penzkofer Stefan, Frankenried	Penzkofer Stefan, Frankenried	
		V: VOTARY P*S	**M:** SINDI Pp*		**MV:** IROKESE P*S	**M-Ø:** 2/1 8.701 4,71 3,84 744	**M-HL:** 1. 8.701 4,71 3,84 744	
		GZW 129(67)	**MW** 118 (73)	**FW** 112 (67)	**FIT** 114(71)	**Mkg** +468 **F%** +0,22 **E%** -0,01	**Kp** 103	
		R 112 **B** 108	**F** 97 **E** 110	**ER** 100		**ND** 111 **ZZ** 114 **MBK** 103 **PER** 107	**Km** 110	

MOGUL: Der typisiert am Besten: Die Spitzen- MANIGO- Enkel

		NAME	HB-NR.	GEBOREN	MARKTORT	AUFZÜCHTER	ZÜCHTER	QR-CODE
13		**MOHITO Pp***	10/866021	24.11.2018	Mühldorf	Bruckner Josef GdbR, Marktl	Bruckner Josef GdbR, Marktl	
		V: MOGUL	**M:** 012S891 Pp*		**MV:** MAHANGO Pp*	**M-Ø:** 1/1 10.568 3,94 3,45 781	**M-HL:** 1. 10.568 3,94 3,45 781	
		GZW 129(64)	**MW** 117 (70)	**FW** 110 (62)	**FIT** 118(67)	**Mkg** +627 **F%** -0,03 **E%** +0,03	**Kp** 102	
		R 103 **B** 100	**F** 111 **E** 105	**ER** 103		**ND** 116 **ZZ** 111 **MBK** 107 **PER** 114	**Km** 115	
14		**MOSCHUS**	10/164850	19.11.2018	Dettelbach	Johannes Frank, Brendlorenzen	Johannes Frank, Brendlorenzen	
		V: MOGUL	**M:** LIEBE		**MV:** SEHRGUT	**M-Ø:** 1/1 9.884 4,48 4,05 843	**M-HL:** 1. 9.884 4,48 4,05 843	
		GZW 127(64)	**MW** 121 (70)	**FW** 109 (62)	**FIT** 111(67)	**Mkg** +605 **F%** +0,10 **E%** +0,04	**Kp** 98	
		R 103 **B** 96	**F** 119 **E** 121	**ER** 102		**ND** 111 **ZZ** 112 **MBK** 99 **PER** 100	**Km** 106	
15		**MONDRIAN**	10/866024	03.11.2018	Mühldorf	Fleidl Johann jun., Griesstätt	Fleidl Johann jun., Griesstätt	
		V: MOGUL	**M:** MALAGA		**MV:** HERZ	**M-Ø:** 1/1 9.374 4,54 3,35 740	**M-HL:** 1. 9.374 4,54 3,35 740	
		GZW 132(66)	**MW** 121 (73)	**FW** 111 (64)	**FIT** 118(69)	**Mkg** +582 **F%** +0,03 **E%** +0,13	**Kp** 100	
		R 100 **B** 101	**F** 115 **E** 123	**ER** 109		**ND** 120 **ZZ** 118 **MBK** 100 **PER** 119	**Km** 112	

16		**MOSKITO**	10/862735	12.11.2018	Schwandorf	Bäumler M & M GbR, Obertresenfeld	Luber Markus, Konradinsgrund	
		V: MOGUL	**M:** FRIDEL		**MV:** HIMEROS	**M-Ø:** 2/2 8.373 3,96 3,65 638	**M-HL:** 2. 9.307 3,99 3,77 722	
		GZW 126(64) **MW** 123 (71) **FW** 111 (62) **FIT** 107(67)			**Mkg** +549 **F%** +0,12 **E%** +0,13 **Kp** 95			
		R 104 **B** 103 **F** 112 **E** 111 **ER** 108			**ND** 108 **ZZ** 112 **MBK** 107 **PER** 110 **Km** 104			
17	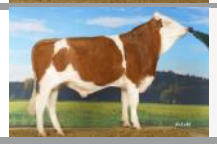	**MOLL**	10/862740	20.12.2018	Schwandorf	Schleicher GdbR, Unterreiselberg	Schleicher GdbR, Unterreiselberg	
		V: MOGUL	**M:** LUISIAN		**MV:** ISERSCHEE	**M-Ø:** 1/1 11.731 4,65 3,28 930	**M-HL:** 1. 11.731 4,65 3,28 930	
		GZW 126(67) **MW** 118 (74) **FW** 106 (65) **FIT** 112(70)			**Mkg** +481 **F%** +0,12 **E%** +0,04 **Kp** 110			
		R 111 **B** 91 **F** 117 **E** 127 **ER** 103			**ND** 115 **ZZ** 104 **MBK** 101 **PER** 105 **Km** 109			

Die Exterieur- Giganten

		NAME	HB-NR.	GEBOREN	MARKTORT	AUFZÜCHTER	ZÜCHTER	QR-CODE
18		**VAHID**	10/858587	24.11.2018	Ansbach	Hüttner Martin, Obermögersheim	Hüttner Martin, Obermögersheim	
		V: VILLEROY	**M:** HOFDAME		**MV:** WALDBRAND	**M-Ø:** 5/4 10.073 4,42 3,70 818	**M-HL:** 4. 12.427 4,34 3,61 988	
		GZW 132(68) **MW** 117 (73) **FW** 117 (68) **FIT** 116(71)			**Mkg** +524 **F%** +0,07 **E%** +0,03 **Kp** 104			
		R 92 **B** 97 **F** 105 **E** 121 **ER** 101			**ND** 119 **ZZ** 101 **MBK** 114 **PER** 111 **Km** 110			
19		**VIKTOR**	10/858586	26.12.2018	Ansbach	Christoph GbR, Greding	Christoph GbR, Greding	
		V: VIGOR	**M:** ALINA		**MV:** SALWILMO	**M-Ø:** /100 3.379 4,85 3,40 279		
		GZW 128(62) **MW** 117 (67) **FW** 104 (64) **FIT** 120(65)			**Mkg** +537 **F%** +0,02 **E%** +0,07 **Kp** 100			
		R 109 **B** 107 **F** 109 **E** 120 **ER** 97			**ND** 120 **ZZ** 104 **MBK** 113 **PER** 130 **Km** 108			
20		**WOHLIG**	10/868741	22.11.2018	Miesbach	Willibald Kaspar, Lenggries	Willibald Kaspar, Lenggries	
		V: WOHLTAT	**M:** IBERIA		**MV:** HUTERA	**M-Ø:** 2/2 8.881 3,59 3,52 632	**M-HL:** 2. 9.336 3,73 3,49 674	
		GZW 131(66) **MW** 123 (72) **FW** 118 (66) **FIT** 111(68)			**Mkg** +615 **F%** +0,15 **E%** +0,05 **Kp** 98			
		R 110 **B** 103 **F** 106 **E** 130 **ER** 108			**ND** 112 **ZZ** 113 **MBK** 106 **PER** 94 **Km** 106			
21		**EMMERLING**	10/866023	11.11.2018	Mühldorf	Lohner Andreas, Dorfen	Lohner Andreas, Dorfen	
		V: EMMERICH	**M:** FENYA		**MV:** RALDI	**M-Ø:** /200 5.118 3,71 3,56 372	**M-HL:** 1. 6.942 4,01 3,80 542	
		GZW 130(63) **MW** 124 (68) **FW** 91 (67) **FIT** 124(66)			**Mkg** +1033 **F%** -0,10 **E%** -0,05 **Kp** 117			
		R 95 **B** 91 **F** 122 **E** 115 **ER** 102			**ND** 124 **ZZ** 107 **MBK** 113 **PER** 103 **Km** 109			
22		**VERSION**	10/173715	03.11.2018	Osterhofen	Obermaier Patrik, Arnhofen	Obermaier Anton u. R., Arnhofen	
		V: VOLLENDET	**M:** NATALI		**MV:** HUTOED	**M-Ø:** 4/4 8.455 4,01 3,71 653	**M-HL:** 4. 9.010 4,14 3,64 701	
		GZW 129(64) **MW** 121 (69) **FW** 92 (67) **FIT** 126(67)			**Mkg** +1031 **F%** -0,17 **E%** -0,08 **Kp** 109			
		R 96 **B** 94 **F** 108 **E** 136 **ER** 102			**ND** 132 **ZZ** 125 **MBK** 98 **PER** 111 **Km** 100			

HURLY- Jetzt kommen seine Enkel

		NAME	HB-NR.	GEBOREN	MARKTORT	AUFZÜCHTER	ZÜCHTER	QR-CODE
23		**HILLTOP**	10/862750	07.01.2019	Schwandorf	Scharnagl Thomas, Dippersreuth	Spiegl Johann u. Rosa, Parkstein	
		V: HANS	**M:** RONJA		**MV:** EPINAL	**M-Ø:** 1/1 8.787 4,38 3,05 653	**M-HL:** 1. 8.787 4,38 3,05 653	
		GZW 131(59) **MW** 118 (64) **FW** 105 (57) **FIT** 129(63)			**Mkg** +731 **F%** -0,10 **E%** +0,02 **Kp** 112			
		R 118 **B** 101 **F** 112 **E** 111 **ER** 100			**ND** 124 **ZZ** 109 **MBK** 96 **PER** 124 **Km** 108			

24		**HOKAIDO** 10/164845 09.12.2018 **V:** HOKUSPOKUS **M:** NAMELES **GZW** 128(58) **MW** 119 (64) **FW** 105 (55) **FIT** 117(62) **R** 120 **B** 95 **F** 115 **E** 121 **ER** 102	Dettelbach **MV:** HIMEROS **Mkg** +598 **F%** +0,02 **E%** +0,07 **ND** 114 **ZZ** 97 **MBK** 108 **PER** 108	Obermeier Patrick, Arnhofen19 **M-Ø:** 2/2 8.762 4,40 3,77 716 **Kp** 101 **Km** 112	Johannes Frank, Brendlorenzen **M-HL:** 2. 9.151 4,38 3,87 755	
25		**HAPPYLIFE** 10/866022 06.11.2018 **V:** HAPPYEND **M:** L **GZW** 132(60) **MW** 124 (66) **FW** 102 (57) **FIT** 120(64) **R** 104 **B** 104 **F** 105 **E** 108 **ER** 103	Mühldorf **MV:** RALDI **Mkg** +1178 **F%** -0,14 **E%** -0,12 **ND** 120 **ZZ** 109 **MBK** 102 **PER** 127	Salzeder Alois, Grüntegernbach **M-Ø:** /200 6.824 3,47 3,28 461 **Kp** 101 **Km** 106	Salzeder Alois, Grüntegernbach	
26		**HARMONY** 10/866019 07.11.2018 **V:** HOKUSPOKUS **M:** GOGO **GZW** 128(61) **MW** 130 (67) **FW** 112 (59) **FIT** 100(65) **R** 119 **B** 91 **F** 103 **E** 119 **ER** 105	Mühldorf **MV:** HERZSCHLAG **Mkg** +910 **F%** +0,09 **E%** +0,08 **ND** 97 **ZZ** 109 **MBK** 98 **PER** 100	Straubinger Richard Marktl **M-Ø:** /200 5.991 4,27 3,10 442 **Kp** 105 **Km** 106	Straubinger Richard Marktl	

MACBETH- Der, der keine Abschreibung kennt.

		NAME	HB-NR.	GEBOREN	MARKTORT	AUFZÜCHTER	ZÜCHTER	QR-CODE
27		**MCSUNDAY** **V:** MACBETH **GZW** 126(68) **MW** 119 (74) **FW** 95 (68) **FIT** 118(71) **R** 99 **B** 87 **F** 113 **E** 124 **ER** 109	10/862722 **M:** 34273	08.11.2018	Schwandorf **MV:** WILDEWIESN **Mkg** +735 **F%** +0,05 **E%** -0,07 **ND** 119 **ZZ** 103 **MBK** 114 **PER** 110	Scharnagl Thomas, Dippersreuth **M-Ø:** /46 1.242 5,72 2,74 105 **Kp** 103 **Km** 101	Betz Peter, Parsberg	
28		**MCGYVER** **V:** MACBETH **GZW** 136(68) **MW** 123 (74) **FW** 104 (68) **FIT** 124(72) **R** 104 **B** 89 **F** 113 **E** 126 **ER** 103	10/858532 **M:** KOALA	03.11.2018	Franken **MV:** HURLY **Mkg** +863 **F%** +0,01 **E%** -0,01 **ND** 123 **ZZ** 113 **MBK** 98 **PER** 120	Frank Johannes, Brendlorenzen **M-Ø:** 1/200 8.008 3,92 3,76 615 **Kp** 113 **Km** 105	Frank Johannes, Brendlorenzen **M-HL:** 1. 11.909 3,93 3,89 931	

SEHR GUTe genomische Jungvererber- Linienalternativ und besonders!

		NAME	HB-NR.	GEBOREN	MARKTORT	AUFZÜCHTER	ZÜCHTER	QR-CODE
29		**SEBI** **V:** SEHRGUT **GZW** 129(67) **MW** 123 (73) **FW** 99 (67) **FIT** 116(70) **R** 104 **B** 90 **F** 111 **E** 118 **ER** 99	10/854529 **M:** ALINA	30.12.2018	Wertingen **MV:** IMPRESSION **Mkg** +886 **F%** -0,03 **E%** +0,00 **ND** 116 **ZZ** 114 **MBK** 101 **PER** 96	Aumiller Anton, Merching **M-Ø:** 1/1 9.104 4,92 3,61 777 **Kp** 108 **Km** 91	Pfaller Thomas, Dünzing **M-HL:** 1. 9.104 4,92 3,61 777	
30		**STERLING** **V:** SEHRGUT **GZW** 126(66) **MW** 123 (72) **FW** 96 (66) **FIT** 115(69) **R** 101 **B** 89 **F** 99 **E** 122 **ER** 110	10/862730 **M:** BUBET	16.11.2018	Schwandorf **MV:** MANUAP **Mkg** +1009 **F%** -0,13 **E%** -0,03 **ND** 116 **ZZ** 124 **MBK** 105 **PER** 103	Scharnagl Thomas, Dippersreuth **M-Ø:** 2/2 11.559 4,08 3,56 883 **Kp** 106 **Km** 91	Decker Christian u. Stefan, Loitendorf **M-HL:** 2. 12.052 4,21 3,61 942	
31		**SCHMUSER** **V:** SEHRGUT **GZW** 128(67) **MW** 123 (73) **FW** 109 (67) **FIT** 111(70) **R** 119 **B** 104 **F** 105 **E** 110 **ER** 100	10/874171 **M:** LORIKA	22.11.2018	Ingolstadt **MV:** EVERGREEN **Mkg** +790 **F%** -0,01 **E%** +0,07 **ND** 108 **ZZ** 112 **MBK** 100 **PER** 103	Sedlmair GbR, Puchschlagen **M-Ø:** 2/1 7.951 4,02 3,47 596 **Kp** 104 **Km** 94	Sedlmair GbR, Puchschlagen **M-HL:** 1. 7.951 4,02 3,47 596	

32		**SUPER**	10/862699	28.09.2018	Schwandorf	Scharnagl Thomas, Dippersreuth	Nutz Stefan, Kleinalfalterbach	
		V: SEHRGUT	**M:** BIMBA		**MV:** RÜCKFLUG	**M-Ø:** 2/2 9.390 4,45 3,74 770	**M-HL:** 2. 9.604 4,49 3,89 805	
		GZW 128(68) **MW** 126 (74) **FW** 98 (68) **FIT** 113(70)			**Mkg** +1174 **F%** -0,15 **E%** -0,06 **Kp** 97			
		R 102 **B** 99 **F** 110 **E** 117 **ER** 101			**ND** 113 **ZZ** 119 **MBK** 104 **PER** 110 **Km** 104			

Spitzen - Genomische Jungvererber aus genomischen Vätern

		NAME	HB-NR.	GEBOREN	MARKTORT	AUFZÜCHTER	ZÜCHTER	QR-CODE
33		**ZAR**	10/854481	12.11.2018	Wertingen	Gschossmann Martin, Unterschönbach	Gschossmann Martin, Unterschönbach	
		V: ZAZU	**M:** LANICA		**MV:** HERZSCHLAG	**M-Ø:** /200 8.375 4,87 3,04 663		
		GZW 132(61) **MW** 126 (67) **FW** 115 (59) **FIT** 110(65)			**Mkg** +878 **F%** +0,07 **E%** +0,00 **Kp** 99			
		R 98 **B** 93 **F** 104 **E** 121 **ER** 101			**ND** 115 **ZZ** 108 **MBK** 116 **PER** 98 **Km** 107			
34		**IN**	10/871200	12.07.2018	Traunstein	Mittermüller Christian, Erharting	Maier Peter, Lenglach	
		V: IVECO	**M:** LUCKY		**MV:** GS VOLLWERT	**M-Ø:** 1/1 7.010 4,52 3,40 555	**M-HL:** 1. 7.010 4,52 3,40 555	
		GZW 128(63) **MW** 127 (68) **FW** 114 (66) **FIT** 107(66)			**Mkg** +1012 **F%** -0,01 **E%** -0,01 **Kp** 103			
		R 113 **B** 89 **F** 105 **E** 120 **ER** 99			**ND** 107 **ZZ** 104 **MBK** 95 **PER** 99 **Km** 97			
35		**WOODHOUSE**	10/866032	27.12.2018	Mühldorf	Schächner Johann jun., Feichten	Schächner Johann jun., Feichten	
		V: WOLFSBLUT	**M:** ISABELA		**MV:** HERZSCHLAG	**M-Ø:** 1/1 12.226 4,08 3,40 915	**M-HL:** 1. 12.226 4,08 3,40 915	
		GZW 130(61) **MW** 132 (67) **FW** 100 (59) **FIT** 106(65)			**Mkg** +1085 **F%** +0,09 **E%** -0,01 **Kp** 98			
		R 96 **B** 100 **F** 105 **E** 114 **ER** 100			**ND** 109 **ZZ** 108 **MBK** 106 **PER** 123 **Km** 113			
36 MCB		**VISION1**	10/854485	01.12.2018	Wertingen	Hermanns Agrar GbR, Reistingen	Hermanns Agrar GbR, Reistingen	
		V: VOLLENDET	**M:** SUNSHIN		**MV:** EVEREST	**M-Ø:** 2/1 10.250 4,02 3,57 778	**M-HL:** 1. 10.250 4,02 3,57 778	
		GZW 136(65) **MW** 131 (71) **FW** 108 (67) **FIT** 115(69)			**Mkg** +1267 **F%** -0,14 **E%** +0,02 **Kp** 105			
		R 99 **B** 107 **F** 111 **E** 111 **ER** 104			**ND** 116 **ZZ** 116 **MBK** 99 **PER** 107 **Km** 108			
37		**WANG**	10/874165	20.09.2018	Ingolstadt	Estelmann Hans & Maria, Gerolfing	Estelmann Hans & Maria, Gerolfing	
		V: WAVE	**M:** FEPTER		**MV:** ZEPTER	**M-Ø:** /200 7.262 3,69 3,17 498		
		GZW 131(61) **MW** 124 (67) **FW** 111 (60) **FIT** 116(65)			**Mkg** +825 **F%** +0,06 **E%** -0,02 **Kp** 109			
		R 118 **B** 104 **F** 108 **E** 117 **ER** 97			**ND** 112 **ZZ** 115 **MBK** 94 **PER** 90 **Km** 122			
38		**HIMMELBLAU**	10/854419	28.08.2018	Wertingen	Gschossmann Martin, Unterschönbach	Gschossmann Martin, Unterschönbach	
		V: HIMMLISCH	**M:** LANICA		**MV:** HERZSCHLAG	**M-Ø:** /200 8.375 4,87 3,04 663	**M-HL:** 1. 12.107 4,85 3,18 983	
		GZW 133(60) **MW** 122 (66) **FW** 120 (58) **FIT** 113(64)			**Mkg** +782 **F%** +0,02 **E%** +0,01 **Kp** 99			
		R 93 **B** 109 **F** 99 **E** 119 **ER** 108			**ND** 116 **ZZ** 96 **MBK** 110 **PER** 118 **Km** 101			
39		**HOLZLAND**	10/866004	09.08.2018	Mühldorf	Demmelhuber Hermann GdbR, Erlbach	Demmelhuber Hermann GdbR, Erlbach	
		V: HORIZONT	**M:** LIMO		**MV:** WALDBRAND	**M-Ø:** 4/4 7.759 4,75 3,93 674	**M-HL:** 4. 8.830 5,11 3,82 788	
		GZW 124(62) **MW** 120 (66) **FW** 89 (68) **FIT** 116(64)			**Mkg** +466 **F%** +0,21 **E%** +0,03 **Kp** 110			
		R 104 **B** 103 **F** 113 **E** 121 **ER** 109			**ND** 117 **ZZ** 111 **MBK** 117 **PER** 106 **Km** 103			
40		**DREAMER**	10/854442	22.08.2018	Wertingen	Hermanns Agrar GbR, Reistingen	Hermanns Agrar GbR, Reistingen	
		V: DREAM	**M:** SIMONE		**MV:** HERZSCHLAG	**M-Ø:** 2/1 8.347 4,18 3,67 655	**M-HL:** 1. 8.347 4,18 3,67 655	
		GZW 129(63) **MW** 130 (69) **FW** 107 (61) **FIT** 103(67)			**Mkg** +962 **F%** +0,09 **E%** +0,03 **Kp** 101			
		R 114 **B** 96 **F** 102 **E** 112 **ER** 105			**ND** 100 **ZZ** 103 **MBK** 107 **PER** 109 **Km** 117			

Von den Besten Nachkommengeprüften Bullen die Besten!

		NAME	HB-NR.	GEBOREN	MARKTORT	AUFZÜCHTER	ZÜCHTER	QR-CODE
41		**ROY** **V:** ROYAL	10/862705 **M:** ERINA	05.10.2018	Schwandorf **MV:** VULKAN	Grabendorfer Ludwig, Fribertshofen **M-Ø:** 2/1 10.212 4,17 3,47 780	Karl Franz, Hemau **M-HL:** 1. 10.212 4,17 3,47 780	
		GZW 128(68) **MW** 122 (73) **FW** 111 (67) **FIT** 107(71) **R** 112 **B** 100 **F** 115 **E** 108 **ER** 99			**Mkg** +934 **F%** -0,05 **E%** -0,06 **Kp** 106 **ND** 107 **ZZ** 112 **MBK** 113 **PER** 91 **Km** 106			
42		**VIP** **V:** VALENTIN	10/862694 **M:** ELVE	10.07.2018	Schwandorf **MV:** HERZOGSTAN	Bäumler M & M GbR, Obertresenfeld **M-Ø:** 1/1 9.543 4,11 3,50 726	Betz Peter, Parsberg **M-HL:** 1. 9.543 4,11 3,50 726	
		GZW 125(69) **MW** 118 (74) **FW** 119 (68) **FIT** 105(72) **R** 93 **B** 106 **F** 104 **E** 112 **ER** 99			**Mkg** +796 **F%** -0,08 **E%** -0,03 **Kp** 100 **ND** 111 **ZZ** 108 **MBK** 106 **PER** 95 **Km** 94			
43		**HULIO** **V:** HURLY	10/858500 **M:** OXAME	12.10.2018	Ansbach **MV:** MINT	Weller Klaus, Kosbach **M-Ø:** 2/1 9.630 4,60 3,59 789	Weller Klaus, Kosbach **M-HL:** 1. 9.630 4,60 3,59 789	
		GZW 135(68) **MW** 126 (73) **FW** 116 (67) **FIT** 113(71) **R** 110 **B** 91 **F** 115 **E** 111 **ER** 102			**Mkg** +1088 **F%** -0,08 **E%** -0,04 **Kp** 109 **ND** 110 **ZZ** 119 **MBK** 101 **PER** 100 **Km** 103			

High Genomic- Bullen im letzten Jahr

		NAME	HB-NR.	GEBOREN	MARKTORT	AUFZÜCHTER	ZÜCHTER	QR-CODE
44		**MCFLURRY** **V:** MACBETH	10/862680 **M:** NAPOLI	20.06.2018	Schwandorf **MV:** WABAN	Götz GdbR, Großalfalterbach **M-Ø:** 2/2 11.724 4,52 3,48 937	Götz GdbR, Großalfalterbach **M-HL:** 2. 12.568 4,58 3,49 1014	
		GZW 132(68) **MW** 124 (73) **FW** 106 (67) **FIT** 114(71) **R** 99 **B** 91 **F** 101 **E** 124 **ER** 104			**Mkg** +989 **F%** -0,08 **E%** -0,03 **Kp** 115 **ND** 116 **ZZ** 108 **MBK** 119 **PER** 113 **Km** 98			
45		**MCFIT** **V:** MACBETH	10/862636 **M:** NAPOLI	16.06.2018	Schwandorf **MV:** WABAN	Götz GbR, Großalfalterbach **M-Ø:** 2/2 11.724 4,52 3,48 937	Götz GbR, Großalfalterbach **M-HL:** 2. 12.568 4,58 3,49 1014	
		GZW 132(68) **MW** 119 (73) **FW** 112 (68) **FIT** 120(71) **R** 103 **B** 92 **F** 110 **E** 108 **ER** 104			**Mkg** +878 **F%** -0,11 **E%** -0,07 **Kp** 107 **ND** 119 **ZZ** 111 **MBK** 105 **PER** 112 **Km** 102			
46		**EINMALIG** **V:** ERBHOF	10/860334 **M:** PISA	16.05.2018	Weilheim **MV:** VERSETTO	Aumiller Anton, Merching **M-Ø:** 2/2 9.525 3,49 3,50 665	Walser Michael, Eurasburg **M-HL:** 2. 10.037 3,43 3,53 698	
		GZW 131(68) **MW** 130 (73) **FW** 109 (68) **FIT** 108(71) **R** 105 **B** 84 **F** 103 **E** 112 **ER** 99			**Mkg** +1146 **F%** -0,12 **E%** +0,06 **Kp** 116 **ND** 105 **ZZ** 100 **MBK** 98 **PER** 116 **Km** 109			
47		**EX MACHINA** **V:** EMMERICH	10/858337 **M:** KOALA	29.05.2018	Ansbach **MV:** HURLY	Johannes Frank, Brendlorenzen **M-Ø:** /200 8.008 3,92 3,76 615	Johannes Frank, Brendlorenzen **M-HL:** 1. 11.909 3,93 3,89 931	
		GZW 132(63) **MW** 126 (68) **FW** 102 (68) **FIT** 120(66) **R** 91 **B** 94 **F** 108 **E** 117 **ER** 103			**Mkg** +943 **F%** +0,08 **E%** -0,07 **Kp** 108 **ND** 118 **ZZ** 101 **MBK** 102 **PER** 99 **Km** 110			

Die Interessantesten aus nachkommengeprüften Vätern vom letzten Jahr!

		NAME	HB-NR.	GEBOREN	MARKTORT	AUFZÜCHTER	ZÜCHTER	QR-CODE
48		**WISMAR** **V:** WISCONA **GZW** 124(67) **MW** 118 (72) **FW** 104 (66) **FIT** 109(70) **R** 121 **B** 105 **F** 112 **E** 114 **ER** 99	10/862600 **M:** LIBERTY	01.05.2018	Schwandorf **MV:** IKEBANA **Mkg** +578 **F%** +0,05 **E%** +0,03 **ND** 107 **ZZ** 97 **MBK** 126 **PER** 117	Mosandl GbR, Ottmaring **M-Ø:** 5/5 11.848 3,81 3,46 861 **Kp** 90 **Km** 105	Mosandl GbR, Ottmaring **M-HL:** 3. 13.169 3,74 3,39 938	
49		**MACFRANK** **V:** MACBETH **GZW** 131(68) **MW** 119 (74) **FW** 104 (68) **FIT** 123(72) **R** 109 **B** 97 **F** 107 **E** 125 **ER** 101	10/164816 **M:** KOALA	28.03.2018	Dettelbach **MV:** HURLY **Mkg** +603 **F%** +0,06 **E%** +0,02 **ND** 119 **ZZ** 115 **MBK** 91 **PER** 118	Obermaier Patrick, Arnhofen **M-Ø:** /200 8.008 3,92 3,76 615 **Kp** 119 **Km** 101	Johannes Frank, Brendlorenzen **M-HL:** 1. 11.909 3,93 3,89 931	
50		**RAUCH** **V:** REMMEL **GZW** 124(68) **MW** 124 (74) **FW** 116 (68) **FIT** 96(72) **R** 119 **B** 110 **F** 102 **E** 134 **ER** 102	10/868492 **M:** SANDRA	17.02.2018	Miesbach **MV:** HUTERA **Mkg** +894 **F%** +0,02 **E%** -0,01 **ND** 100 **ZZ** 94 **MBK** 109 **PER** 95	Rauchenberger Johann, Lenggries **M-Ø:** 4/3 10.027 4,51 3,74 827 **Kp** 90 **Km** 106	Rauchenberger Johann, Lenggries **M-HL:** 2. 11.161 4,65 3,71 933	
51		**WHATSAPP** **V:** WABAN **GZW** 129(67) **MW** 123 (73) **FW** 116 (67) **FIT** 106(71) **R** 100 **B** 96 **F** 96 **E** 112 **ER** 105	10/167620 **M:** FRICKA	01.02.2018	Bayreuth **MV:** HUTERA **Mkg** +1002 **F%** -0,10 **E%** -0,04 **ND** 107 **ZZ** 100 **MBK** 111 **PER** 114	Renner Matthias GdbR, Tiefenklein **M-Ø:** 2/1 8.550 4,34 3,52 672 **Kp** 93 **Km** 107	Renner Rudolf, Tiefenklein **M-HL:** 1. 8.550 4,34 3,52 672	

Die kennt jeder! Weltweit gefragt

		NAME	HB-NR.	GEBOREN	MARKTORT	AUFZÜCHTER	ZÜCHTER	QR-CODE
52		**SUNRISE** **V:** SISYPHUS **GZW** 133(68) **MW** 122 (74) **FW** 118 (68) **FIT** 113(70) **R** 99 **B** 102 **F** 113 **E** 122 **ER** 102	10/854205 **M:** KUBA	29.11.2017	Wertingen **MV:** MINT **Mkg** +887 **F%** -0,04 **E%** -0,01 **ND** 113 **ZZ** 113 **MBK** 106 **PER** 92	Böhm GbR, Oppertshofen **M-Ø:** 1/1 10.524 4,40 3,49 830 **Kp** 114 **Km** 106	Böhm GbR, Oppertshofen **M-HL:** 1. 10.524 4,40 3,49 830	
53		**STERN** **V:** STURMWIND **GZW** 126(66) **MW** 115 (72) **FW** 104 (67) **FIT** 118(68) **R** 103 **B** 100 **F** 117 **E** 133 **ER** 105	10/862485 **M:** 1090	25.11.2017	Schwandorf **MV:** MANIGO **Mkg** +417 **F%** +0,04 **E%** +0,09 **ND** 117 **ZZ** 110 **MBK** 107 **PER** 108	Hierl Jos. u. Waltr. GbR, Lauterhofen **M-Ø:** 3/3 9.786 4,83 3,66 831 **Kp** 113 **Km** 105	Hierl Jos. u. Waltr. GbR, Lauterhofen **M-HL:** 3. 11.567 4,85 3,67 985	
54		**EDELSTEIN** **V:** ETOSCHA **GZW** 134(70) **MW** 118 (76) **FW** 110 (70) **FIT** 126(73) **R** 109 **B** 98 **F** 116 **E** 137 **ER** 101	10/858110 **M:** 646	04.10.2017	Ansbach **MV:** IMPRESSION **Mkg** +556 **F%** -0,01 **E%** +0,10 **ND** 126 **ZZ** 111 **MBK** 103 **PER** 112	Dürr GbR, Kaltensondheim **M-Ø:** 3/2 11.447 4,20 3,89 927 **Kp** 114 **Km** 102	Dürr Gbr , Kaltensondheim **M-HL:** 2. 12.368 4,04 3,87 979	
55 MCB		**WELTMACHT** **V:** WEIDENBERG **GZW** 134(66) **MW** 129 (72) **FW** 105 (67) **FIT** 115(69) **R** 92 **B** 92 **F** 109 **E** 109 **ER** 99	10/190999 **M:** HERZOGIN	30.11.2017	Ingolstadt **MV:** MANUAP **Mkg** +916 **F%** +0,13 **E%** +0,02 **ND** 117 **ZZ** 108 **MBK** 110 **PER** 109	Pletzer Georg, Tegernbach **M-Ø:** 2/2 9.568 4,23 3,69 758 **Kp** 101 **Km** 100	Pletzer Georg, Tegernbach **M-HL:** 2. 10.086 4,16 3,66 789	

56 MCB		**EXKLUSIV**	10/862360	20.05.2017	Schwandorf	Götz GdbR, Großalfalterbach	Götz GdbR, Großalfalterbach	
		V: ETOSCHA	**M:** NAPOLI		**MV:** WABAN	**M-Ø:** 2/2 11.724 4,52 3,48 937	**M-HL:** 2. 12.568 4,58 3,49 1014	
		GZW 130(70) **MW** 122 (73) **FW** 110 (68) **FIT** 116(73)			**Mkg** +882 **F%** -0,05 **E%** -0,02 **Kp** 110			
		R 96 **B** 102 **F** 111 **E** 119 **ER** 103			**ND** 115 **ZZ** 112 **MBK** 102 **PER** 107 **Km** 105			
57		**WUNDERBAR**	10/857931	01.08.2017	Ansbach	Weller Klaus, Kosbach	Weller Klaus, Kosbach	
		V: WATTKING	**M:** OXAME		**MV:** MINT	**M-Ø:** 2/1 9.630 4,60 3,59 789	**M-HL:** 1. 9.630 4,60 3,59 789	
		GZW 128(70) **MW** 122 (75) **FW** 114 (70) **FIT** 101(73)			**Mkg** +1061 **F%** -0,17 **E%** -0,04 **Kp** 103			
		R 101 **B** 94 **F** 109 **E** 122 **ER** 106			**ND** 105 **ZZ** 91 **MBK** 136 **PER** 102 **Km** 101			
58 MCB	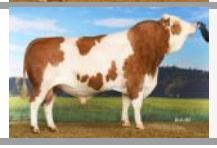	**HAYABUSA**	10/173409	07.11.2016	Landshut	Obermeier Patrick, Arnhofen	Wallner Albert, Grottham	
		V: HERZSCHLAG	**M:** ANICA ET		**MV:** ZASPIN	**M-Ø:** 3/2 9.731 4,61 3,68 807	**M-HL:** 2. 10.431 4,73 3,65 874	
		GZW 130(70) **MW** 133 (73) **FW** 109 (67) **FIT** 97(74)			**Mkg** +1214 **F%** +0,04 **E%** -0,04 **Kp** 114			
		R 104 **B** 98 **F** 110 **E** 116 **ER** 104			**ND** 101 **ZZ** 94 **MBK** 119 **PER** 98 **Km** 107			

HORNLOS: Mit Vollgas drauf zu!

	NAME	HB-NR.	GEBOREN	MARKTORT	AUFZÜCHTER	ZÜCHTER	QR-CODE
59	**VOLLGUT PP***	10/862355	28.02.2017	Schwandorf	Rösch Ottmar, Ottmaring	Rösch Ottmar, Ottmaring	
	V: VOLLGAS P*S	**M:** RAMONA Pp*		**MV:** ZWINGLER Pp*	**M-Ø:** 4/4 7.738 4,32 3,47 603	**M-HL:** 3. 9.085 4,70 3,46 741	
	GZW 116(70) **MW** 112 (75) **FW** 99 (69) **FIT** 110(73)			**Mkg** +237 **F%** +0,15 **E%** +0,05 **Kp** 118			
	R 89 **B** 101 **F** 111 **E** 114 **ER** 99			**ND** 114 **ZZ** 104 **MBK** 105 **PER** 102 **Km** 98			
60	**VOLLTREFFER Pp***	10/190662	10.04.2016	Ingolstadt	Estelmann Hans & Maria, Gerolfing	Oblinger A. u. R. GdbR, Kasing	
	V: VOLLGAS P*S	**M:** PUTERA		**MV:** HUTERA	**M-Ø:** 4/3 8.326 4,16 3,78 661	**M-HL:** 3. 9.882 4,15 3,88 793	
	GZW 118(70) **MW** 114 (74) **FW** 108 (69) **FIT** 105(73)			**Mkg** +514 **F%** +0,00 **E%** +0,01 **Kp** 110			
	R 102 **B** 102 **F** 107 **E** 111 **ER** 100			**ND** 107 **ZZ** 110 **MBK** 106 **PER** 97 **Km** 100			

HORNLOSe TOP- Vererber!

	NAME	HB-NR.	GEBOREN	MARKTORT	AUFZÜCHTER	ZÜCHTER	QR-CODE
61	**GRANDIOS PP***	10/606486	15.12.2017	Ried	Schrems Hubert, Mettmach	Schrems Hubert, Mettmach	
	V: GENTLEMAN P*S	**M:** ROSENDUFT P		**MV:** WITAM P*S	**M-Ø:** 3/2 9.544 3,80 3,36 684	**M-HL:** 2. 10.396 3,82 3,36 747	
	GZW 124(63) **MW** 122 (69) **FW** 113 (67) **FIT** 100(65)			**Mkg** +909 **F%** -0,08 **E%** -0,01 **Kp** 101			
	R 107 **B** 100 **F** 92 **E** 103 **ER** 97			**ND** 107 **ZZ** 98 **MBK** 115 **PER** 122 **Km** 102			
62	**MAJESTAET PP***	10/862413	16.07.2017	Schwandorf	Bäumler M & M GbR, Obertresenfeld	Wittmann Herbert, Ilsenbach	
	V: MAHANGO Pp*	**M:** NICOL Pp*		**MV:** VOTARY P*S	**M-Ø:** 2/1 8.773 4,66 3,42 709	**M-HL:** 1. 8.773 4,66 3,42 709	
	GZW 123(70) **MW** 121 (73) **FW** 103 (67) **FIT** 109(73)			**Mkg** +866 **F%** +0,02 **E%** -0,11 **Kp** 114			
	R 111 **B** 105 **F** 112 **E** 115 **ER** 101			**ND** 110 **ZZ** 106 **MBK** 104 **PER** 96 **Km** 112			
63	**MYLIFE Pp***	10/177717	29.09.2016	Osterhofen	Weiß Manfred, Ebertsried	Weiß Manfred, Ebertsried	
	V: MAHANGO Pp*	**M:** LERCHE Pp*		**MV:** GRIMM P*S	**M-Ø:** 3/3 9.161 4,01 3,58 695	**M-HL:** 3. 9.986 4,21 3,63 782	
	GZW 126(70) **MW** 122 (74) **FW** 119 (68) **FIT** 103(74)			**Mkg** +912 **F%** -0,07 **E%** -0,04 **Kp** 102			
	R 112 **B** 111 **F** 106 **E** 114 **ER** 109			**ND** 105 **ZZ** 101 **MBK** 108 **PER** 87 **Km** 113			

64		**MEGA PP***	10/193930	05.06.2016	Traunstein	Niederbuchner Christian, Aiging	Niederbuchner Christian, Aiging	
		V: MAHANGO Pp*	**M:** PEGA Pp*		**MV:** WITAM P*S	**M-Ø:** 2/2 10.281 4,30 3,45 797	**M-HL:** 2. 11.270 4,17 3,37 850	
		GZW 125(71)	**MW** 123 (74)	**FW** 124 (68)	**FIT** 96(75)	**Mkg** +554 **F%** +0,17 **E%** +0,10	**Kp** 98	
		R 119 **B** 103	**F** 97 **E** 110	**ER** 100		**ND** 99 **ZZ** 101 **MBK** 108 **PER** 110	**Km** 108	

Partnerschaft über Ländergrenzen hinweg von Hessen bis Kärnten

		NAME	HB-NR.	GEBOREN	MARKTORT	AUFZÜCHTER	ZÜCHTER	QR-CODE
65		**POSSMANN**	10/646300	10.09.2015	ab Stall	Hofmann Frank, Gersfeld	Hofmann Frank, Gersfeld	
		V: POLAROID	**M:** ESMERALDA		**MV:** EVEREST	**M-Ø:** /38 1.448 3,73 3,45 104		
		GZW 129(74)	**MW** 123 (74)	**FW** 116 (98)	**FIT** 113(75)	**Mkg** +690 **F%** +0,15 **E%** -0,01	**Kp** 102	
		R 96 **B** 110	**F** 104 **E** 101	**ER** 99		**ND** 111 **ZZ** 121 **MBK** 92 **PER** 105	**Km** 100	

Neueinsteiger Zuchtwertschätzung April: 19 Positive

		NAME	HB-NR.	GEBOREN	MARKTORT	AUFZÜCHTER	ZÜCHTER	QR-CODE
66	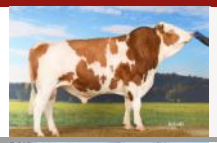	**SYSTEM**	10/186953	06.04.2015	Mühldorf	Petermeier Richard, Kinning	Petermeier Richard, Kinning	
		V: SALDANA	**M:** ORLANDO		**MV:** WALDBRAND	**M-Ø:** 4/4 7.489 4,15 3,26 555	**M-HL:** 3. 10.164 4,42 3,27 781	
		GZW 116(78)	**MW** 120 (85)	**FW** 109 (86)	**FIT** 93(76)	**Mkg** +821 **F%** -0,04 **E%** -0,04	**Kp** 103	
		R 109 **B** 89	**F** 97 **E** 117	**ER** 101		**ND** 95 **ZZ** 93 **MBK** 117 **PER** 94	**Km** 98	
67		**MARTINI**	10/190379	26.12.2014	Ingolstadt	Estelmann Hans & Maria, Gerolfing	Brückl Martin, Kevenhüll	
		V: MARTIN	**M:** ROSL		**MV:** IMPOSIUM	**M-Ø:** 5/5 10.190 4,07 3,83 806	**M-HL:** 3. 10.726 4,05 3,87 849	
		GZW 120(79)	**MW** 119 (87)	**FW** 109 (88)	**FIT** 102(76)	**Mkg** +624 **F%** +0,01 **E%** +0,05	**Kp** 99	
		R 96 **B** 105	**F** 112 **E** 103	**ER** 86		**ND** 107 **ZZ** 95 **MBK** 108 **PER** 101	**Km** 94	
68		**ROCKIMPARK**	10/171830	23.01.2015	Schwandorf	Pilz Martin, Oberwahrberg	Pilz Martin, Oberwahrberg	
		V: ROCKEFELLER	**M:** GRACISA		**MV:** MANTON	**M-Ø:** 4/4 11.810 3,70 3,37 836	**M-HL:** 3. 13.290 3,86 3,26 946	
		GZW 115(84)	**MW** 111 (91)	**FW** 105 (95)	**FIT** 104(80)	**Mkg** +577 **F%** -0,21 **E%** +0,05	**Kp** 116	
		R 98 **B** 102	**F** 104 **E** 108	**ER** 97		**ND** 107 **ZZ** 94 **MBK** 106 **PER** 99	**Km** 103	
69		**MANEL**	10/856695	18.11.2014	Ansbach	Mayer Stefan, Unterampfrach	Mayer Stefan, Unterampfrach	
		V: MANTON	**M:** ESTER		**MV:** VANEL	**M-Ø:** 2/2 8.094 4,35 3,80 660	**M-HL:** 2. 8.876 4,48 4,01 754	
		GZW 115(79)	**MW** 112 (87)	**FW** 118 (86)	**FIT** 95(78)	**Mkg** +478 **F%** -0,03 **E%** +0,01	**Kp** 105	
		R 108 **B** 94	**F** 98 **E** 106	**ER** 102		**ND** 97 **ZZ** 86 **MBK** 118 **PER** 93	**Km** 109	
70 MCB		**VOLLMILCH**	10/856950	29.05.2015	ab Stall	Rechter Werner, Losaurach	Grünes Siegfried, Wüstphül	
		V: REUMUT	**M:** TOMMY		**MV:** MANITOBA	**M-Ø:** 7/7 9.960 4,15 3,67 778	**M-HL:** 7. 12.357 3,72 3,57 901	
		GZW 116(78)	**MW** 122 (83)	**FW** 95 (89)	**FIT** 99(78)	**Mkg** +561 **F%** +0,16 **E%** +0,09	**Kp** 108	
		R 101 **B** 84	**F** 104 **E** 101	**ER** 108		**ND** 97 **ZZ** 100 **MBK** 100 **PER** 89	**Km** 106	
71		**WINKLER P*S**	10/193725	01.04.2015	Traunstein	Lechner Korbinian, Tittmoning	Winkler Anita, Dieding	
		V: WISCHER P*S	**M:** GALILAE		**MV:** RICKI	**M-Ø:** 7/6 10.309 3,96 3,49 768	**M-HL:** 5. 12.063 3,80 3,53 884	
		GZW 118(79)	**MW** 114 (85)	**FW** 110 (91)	**FIT** 103(77)	**Mkg** +676 **F%** -0,08 **E%** -0,05	**Kp** 98	
		R 109 **B** 113	**F** 113 **E** 103	**ER** 107		**ND** 109 **ZZ** 93 **MBK** 108 **PER** 109	**Km** 92	

Linienalternative Allrounder. Bewährt und gern genutzt!

		NAME	HB-NR.	GEBOREN	MARKTORT	AUFZÜCHTER	ZÜCHTER	QR-CODE
72		**PALLAS** **V:** PASSION **GZW** 121(91) **MW** 111 (96) **FW** 95 (99) **FIT** 117(87) **R** 94 **B** 111 **F** 98 **E** 107 **ER** 97	10/199790 **M:** ARKA	13.10.2013	Weilheim **MV:** WITZBOLD **Mkg** +582 **F%** -0,02 **E%** -0,10 **ND** 116 **ZZ** 115 **MBK** 104 **PER** 115	Mayr Josef, Uffing, Schöffau **M-Ø:** 6/6 8.753 3,93 3,29 632 **Kp** 105 **Km** 91	Mayr Josef, Uffing, Schöffau **M-HL:** 4. 9.375 4,28 3,17 698	
73		**VARIANT Pp*** **V:** VALERO P*S **GZW** 112(87) **MW** 106 (93) **FW** 110 (90) **FIT** 101(85) **R** 105 **B** 100 **F** 105 **E** 125 **ER** 105	10/856170 **M:** OXANA	25.04.2013	Ansbach **MV:** ROCHUS **Mkg** +127 **F%** +0,02 **E%** +0,06 **ND** 105 **ZZ** 84 **MBK** 117 **PER** 82	Weller Klaus, Kosbach **M-Ø:** 6/6 10.612 3,81 3,35 760 **Kp** 106 **Km** 114	Weller Klaus, Kosbach **M-HL:** 6. 12.104 3,75 3,30 853	
74		**MIRACULIX** **V:** MINT **GZW** 118(89) **MW** 115 (96) **FW** 96 (99) **FIT** 107(85) **R** 96 **B** 93 **F** 124 **E** 109 **ER** 100	10/856940 **M:** OXYNTH	28.04.2015	Ansbach **MV:** EVEREST **Mkg** +436 **F%** +0,13 **E%** +0,02 **ND** 105 **ZZ** 102 **MBK** 107 **PER** 92	Weller Klaus, Kosbach **M-Ø:** 4/4 8.159 4,96 3,54 693 **Kp** 108 **Km** 110	Weller Klaus, Kosbach **M-HL:** 1. 8.794 5,06 3,62 763	
75		**ZOOM** **V:** ZOCKER **GZW** 122(87) **MW** 115 (94) **FW** 108 (92) **FIT** 107(84) **R** 112 **B** 97 **F** 99 **E** 112 **ER** 105	10/193510 **M:** ATHEN	30.09.2013	Traunstein **MV:** RAU **Mkg** +646 **F%** -0,10 **E%** +0,01 **ND** 106 **ZZ** 109 **MBK** 111 **PER** 86	Kellner Georg, Hennthal **M-Ø:** 3/2 9.067 3,69 3,62 663 **Kp** 100 **Km** 103	Kellner Georg, Hennthal **M-HL:** 2. 11.548 3,61 3,57 829	

Wie in alten Zeiten: Ungeschert und beschriftet

		NAME	HB-NR.	GEBOREN	MARKTORT	AUFZÜCHTER	ZÜCHTER	QR-CODE
76 MCB		**HUMPERT** **V:** HUMAT **GZW** 107(99) **MW** 110 (99) **FW** 118 (99) **FIT** 89(99) **R** 114 **B** 99 **F** 100 **E** 102 **ER** 99	10/166730 **M:** KORALLE	03.06.2009	Bayreuth **MV:** REALTO **Mkg** +609 **F%** -0,17 **E%** -0,06 **ND** 91 **ZZ** 99 **MBK** 93 **PER** 95	Löwel Hermann, Görschnitz **M-Ø:** 2/2 9.084 4,24 3,64 716 **Kp** 91 **Km** 107	Zimmermann Horst, Micheldorf **M-HL:** 2. 9.813 4,21 3,60 766	

Nachkommengeprüfte Exterieur- Giganten!

		NAME	HB-NR.	GEBOREN	MARKTORT	AUFZÜCHTER	ZÜCHTER	QR-CODE
77		**MONUMENTAL** **V:** MANIGO **GZW** 119(96) **MW** 110 (99) **FW** 95 (99) **FIT** 115(94) **R** 90 **B** 91 **F** 130 **E** 118 **ER** 104	10/171790 **M:** LENTA	29.10.2014	Schwandorf **MV:** HULKOR **Mkg** +770 **F%** -0,46 **E%** +0,04 **ND** 123 **ZZ** 111 **MBK** 104 **PER** 117	Meyer Matthias, Willenhofen **M-Ø:** 3/3 8.714 3,81 3,62 648 **Kp** 111 **Km** 103	Pirner Hans, Pürschläg **M-HL:** 2. 9.418 3,77 3,53 687	
78		**ROYAL** **V:** ROMARIO **GZW** 127(99) **MW** 112 (99) **FW** 115 (99) **FIT** 114(99) **R** 100 **B** 100 **F** 98 **E** 114 **ER** 105	10/164540 **M:** GREE WK	28.11.2011	Dettelbach **MV:** RESOLUT **Mkg** +695 **F%** -0,21 **E%** -0,04 **ND** 108 **ZZ** 113 **MBK** 98 **PER** 91	Ott Martin, Heppdiel **M-Ø:** 4/3 10.629 4,33 3,34 815 **Kp** 105 **Km** 106	Wanner Klaus, Wässerndorf **M-HL:** 3. 12.039 4,50 3,36 947	

79		**MILLENIUM**	10/856680	26.10.2014	Ansbach	Lang Günther u. J. GdbR, Rudolzhofen	Lang Günther u. J. GdbR, Rudolzhofen	
		V: MANTON	**M:** LOXLAY		**MV:** POLARBAER	**M-Ø:** 4/4 10.378 4,11 3,74 815	**M-HL:** 3. 12.631 4,12 3,67 983	
		GZW 115(83) **MW** 114 (91) **FW** 95 (89) **FIT** 108(79)			**Mkg** +320 **F%** +0,04 **E%** +0,13	**Kp** 114		
		R 112 **B** 104 **F** 118 **E** 125 **ER** 100			**ND** 108 **ZZ** 94 **MBK** 103 **PER** 97	**Km** 104		

TOP of Fleckvieh breed

		NAME	HB-NR.	GEBOREN	MARKTORT	AUFZÜCHTER	ZÜCHTER	QR-CODE
80		**ORKA**	10/856350	25.11.2013	Ansbach	Wagner Werner, Kolbenhof	Wagner Werner, Kolbenhof	
		V: OBI	**M:** PIWA		**MV:** WALDBRAND	**M-Ø:** 6/5 11.349 4,03 3,42 846	**M-HL:** 3. 13.769 4,15 3,27 1021	
		GZW 126(93) **MW** 121 (98) **FW** 102 (95) **FIT** 108(91)			**Mkg** +608 **F%** +0,17 **E%** +0,01	**Kp** 108		
		R 104 **B** 104 **F** 115 **E** 112 **ER** 100			**ND** 106 **ZZ** 106 **MBK** 109 **PER** 110	**Km** 109		
81		**VLUTLICHT**	10/171715	22.08.2014	Schwandorf	Scharnagl Thomas, Dippersreuth	Tretter Heinrich, Erbendorf	
		V: ROTGLUT	**M:** WUCHTI		**MV:** HUTERA	**M-Ø:** 3/3 10.109 4,04 3,48 759	**M-HL:** 3. 10.193 4,20 3,62 797	
		GZW 125(85) **MW** 118 (93) **FW** 122 (91) **FIT** 101(82)			**Mkg** +871 **F%** -0,18 **E%** -0,02	**Kp** 101		
		R 114 **B** 101 **F** 115 **E** 119 **ER** 101			**ND** 111 **ZZ** 104 **MBK** 113 **PER** 106	**Km** 103		
82		**HERZSCHLAG**	10/606101	10.06.2014	ab Stall	Anton Aumiller, Merching	Matthias Huber, Langkampfen	
		V: HUTERA	**M:** LEONIE		**MV:** WILDWEST	**M-Ø:** 4/3 9.353 4,07 3,44 702	**M-HL:** 3. 10.350 4,03 3,54 783	
		GZW 132(98) **MW** 141 (99) **FW** 109 (99) **FIT** 86(98)			**Mkg** +1416 **F%** +0,13 **E%** +0,01	**Kp** 105		
		R 108 **B** 96 **F** 95 **E** 122 **ER** 102			**ND** 86 **ZZ** 94 **MBK** 123 **PER** 95	**Km** 107		
83 MCB		**HURLY**	10/177400	07.08.2012	Regen	Moosbauer Georg, Biberbach	Moosbauer Georg, Biberbach	
		V: HULKOR	**M:** AFRA		**MV:** SEGO	**M-Ø:** 7/6 9.562 3,93 3,56 716	**M-HL:** 4. 11.684 3,96 3,47 868	
		GZW 133(98) **MW** 115 (99) **FW** 113 (99) **FIT** 118(98)			**Mkg** +845 **F%** -0,24 **E%** -0,02	**Kp** 116		
		R 104 **B** 102 **F** 113 **E** 118 **ER** 103			**ND** 112 **ZZ** 106 **MBK** 81 **PER** 104	**Km** 103		
84		**VILLEROY**	10/171300	05.10.2012	Schwandorf	Mosandl GbR, Ottmaring	Mosandl GbR, Ottmaring	
		V: REUMUT	**M:** LIMA		**MV:** ETTAL	**M-Ø:** 6/6 10.476 4,21 3,65 823	**M-HL:** 4. 11.629 4,24 3,58 909	
		GZW 133(97) **MW** 116 (99) **FW** 118 (99) **FIT** 114(96)			**Mkg** +684 **F%** -0,12 **E%** +0,03	**Kp** 103		
		R 90 **B** 90 **F** 110 **E** 115 **ER** 102			**ND** 115 **ZZ** 100 **MBK** 109 **PER** 103	**Km** 111		

Die nachgefragtesten FLECKVIEH- Bullen: GUT im Doppelpack- Der Name ist Programm!

		NAME	HB-NR.	GEBOREN	MARKTORT	AUFZÜCHTER	ZÜCHTER	QR-CODE
85		**IRREGUT P*S**	10/190509	10.08.2015	Ingolstadt	Estelmann Hans & Maria, Gerolfing	Sandl Anton, Winden	
		V: IROKESE P*S	**M:** KIPFE		**MV:** MUNGO Pp*	**M-Ø:** 3/3 12.192 4,17 3,53 939	**M-HL:** 3. 13.608 4,37 3,53 1074	
		GZW 127(76) **MW** 132 (80) **FW** 111 (92) **FIT** 95(74)			**Mkg** +864 **F%** +0,23 **E%** +0,08	**Kp** 106		
		R 108 **B** 112 **F** 103 **E** 112 **ER** 108			**ND** 97 **ZZ** 106 **MBK** 105 **PER** 86	**Km** 101		
86 MCB		**SEHRGUT**	10/163990	17.11.2012	Würzburg	Neubert Hermann, Eckenberg	Kilian Karl, Nenzenheim	
		V: SERANO	**M:** EMILI		**MV:** WINNIPEG	**M-Ø:** 10/9 11.636 4,02 3,59 884	**M-HL:** 7. 13.927 4,21 3,48 1071	
		GZW 133(93) **MW** 124 (97) **FW** 102 (98) **FIT** 113(92)			**Mkg** +1053 **F%** -0,14 **E%** +0,01	**Kp** 113		
		R 95 **B** 92 **F** 110 **E** 107 **ER** 105			**ND** 112 **ZZ** 122 **MBK** 102 **PER** 105	**Km** 93		